

**Kingling
BROS
AND
BARNUM
&
BAILEY
CIRCUS**

The Greatest Show on Earth
NOW GREATER THAN EVER

TICKETS (Tax Incl.) NIGHTS & MATINEES
\$1.20, 2.50, 3.00, 3.50, 4.50
Admits admitting to everything included
CHILDREN UNDER 12 HALF PRICE
by Afternoon except Saturday

ALL ORDERS FILLED
be sent to RINGLING
MADISON SQUARE GARDEN
accompanied by cash
payable to RINGLING
by self-addressed envelope

MIGUEL PEÑA

Miguel Peña
77

MIGUEL PEÑA

(Madrid 1951)

TEATRO

Exposición

15 de noviembre al 30 de diciembre 2023.



SALA DALMAU

Consell de Cent, 349 - 08007 Barcelona - Tel: 93 215 45 92
e-mail: arte@saladalmou.com - www.saladalmou.com



TEATRO

Normalmente comienzo mis dibujos partiendo de una imagen, un escenario en que acomodar a los personajes y desarrollar sus peripecias.

Hay en esta colección varios dibujos con el teatro como fondo, y nada más cierto, ya que algunos de estos escenarios están sacados de una magnífica revista; "Theatre Arts", sobre el teatro americano de los años cuarenta, que encontré en Buenos Aires y tras un largo periplo llegó a mi estudio en Menorca, donde durante unas obras debieron de utilizarla para apuntalar alguna viga o algo peor, por el estado en que quedó, así que decidí aprovechar los restos del naufragio para mis collages.



Otra de mis inspiraciones, ¿o se dice apropiaciones? para esta exposición ha sido un pequeño cuadrito de un aficionado, (quién no lo es), un bosquecillo que imaginé habitado por una doncella (Betty Boop) y un dragón (Uccello) esperando la llegada de San Jorge.



Y tras ellos todo un bosque habitado por personajes que esperan vuestra mirada...

Miguel Peña. Menorca 2023.

2. S / T. 2023. Mixta / papel. 42 x 30 cm.

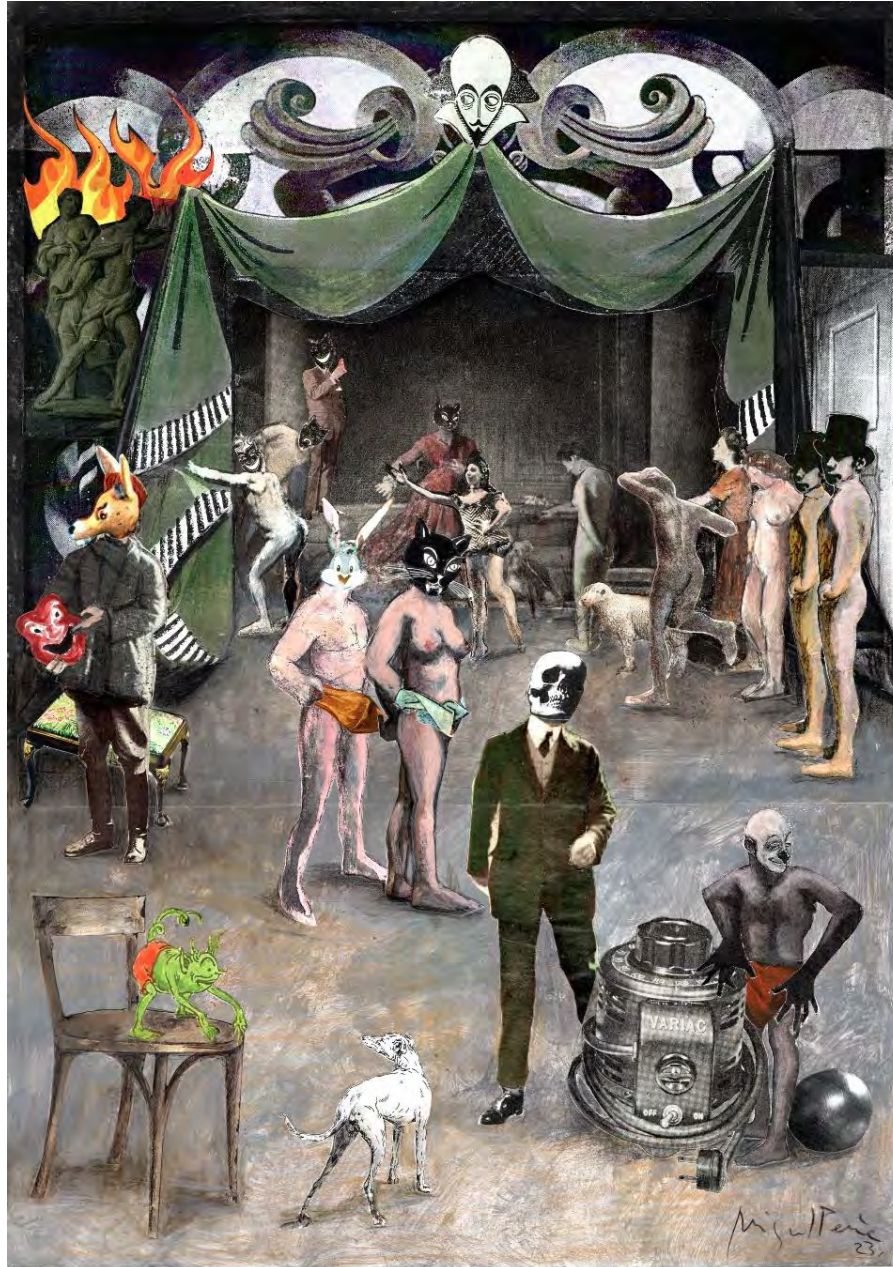

3. S / T. 2022. Mixta / papel. 42 x 29,5 cm.

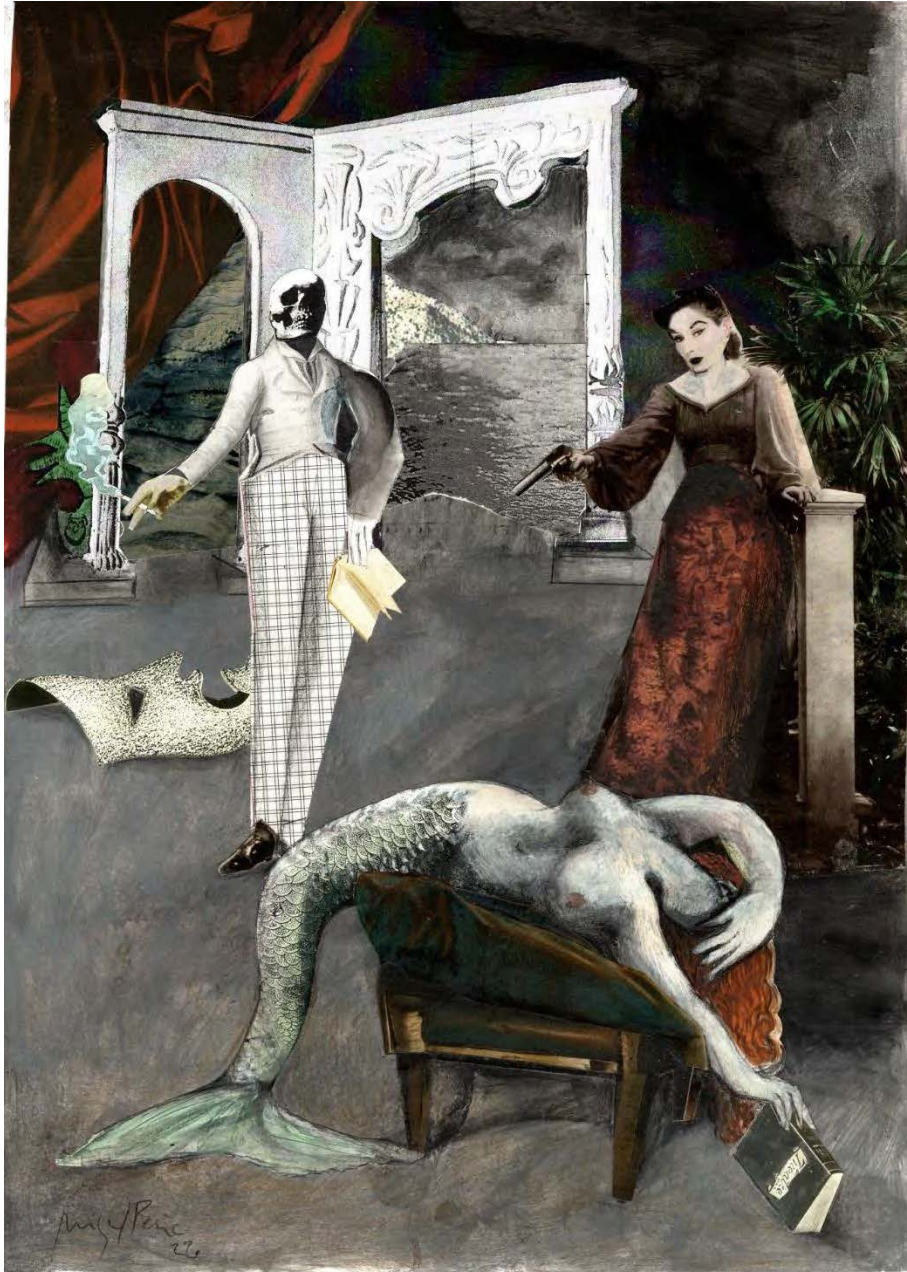

4. S / T. 2023. Mixta / papel. 42 x 29,5 cm.



5. S / T. 2022. Mixta / papel. 42 x 30 cm.



6. S / T. 2022. Mixta / papel. 41 x 29,5 cm.



7. S / T. 2022. Mixta / papel. 28,5 x 24 cm.



8. S / T. 2023. Mixta / papel. 29,5 x 36,5 cm.



9. S / T. 2021. Mixta / papel. 35 x 17 cm.

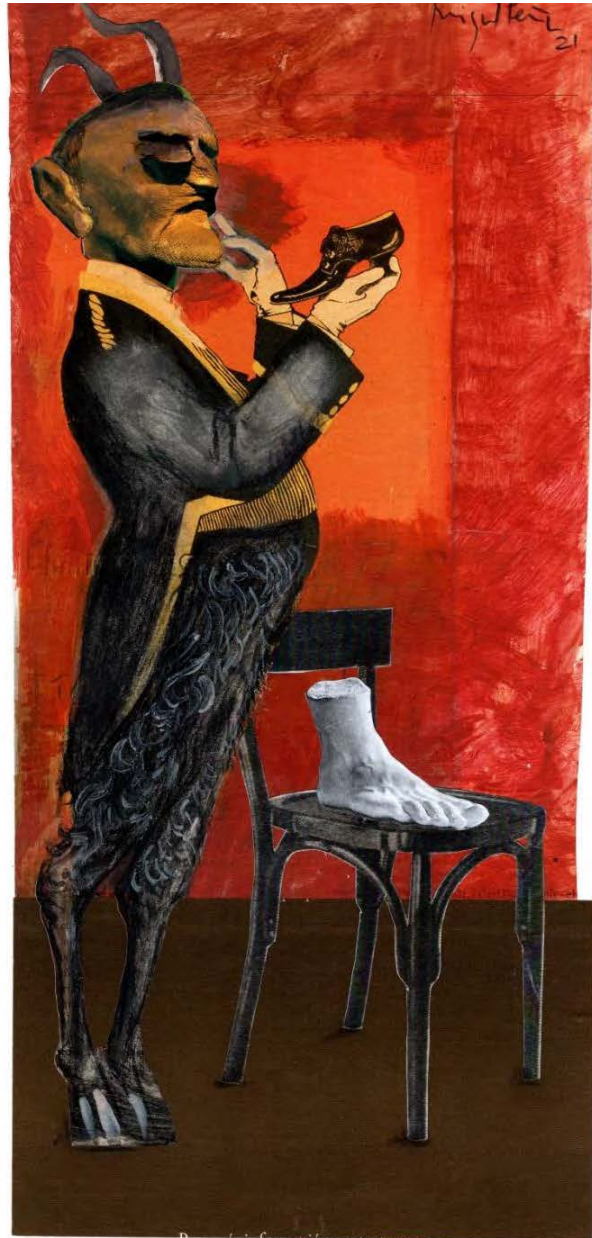

10. S / T. 2023. Mixta / papel. 42 x 29,5 cm.



11. S / T. 2022. Mixta / papel. 37 x 29,5 cm.



12. S / T. 2023. Mixta / papel. 37 x 28 cm.



13. S / T. 2023. Mixta / papel. 29 x 41 cm.



14. S / T. 2023. Mixta / papel. 42 x 30 cm.



15. S / T. 2023. Mixta / papel. 42 x 29,5 cm.

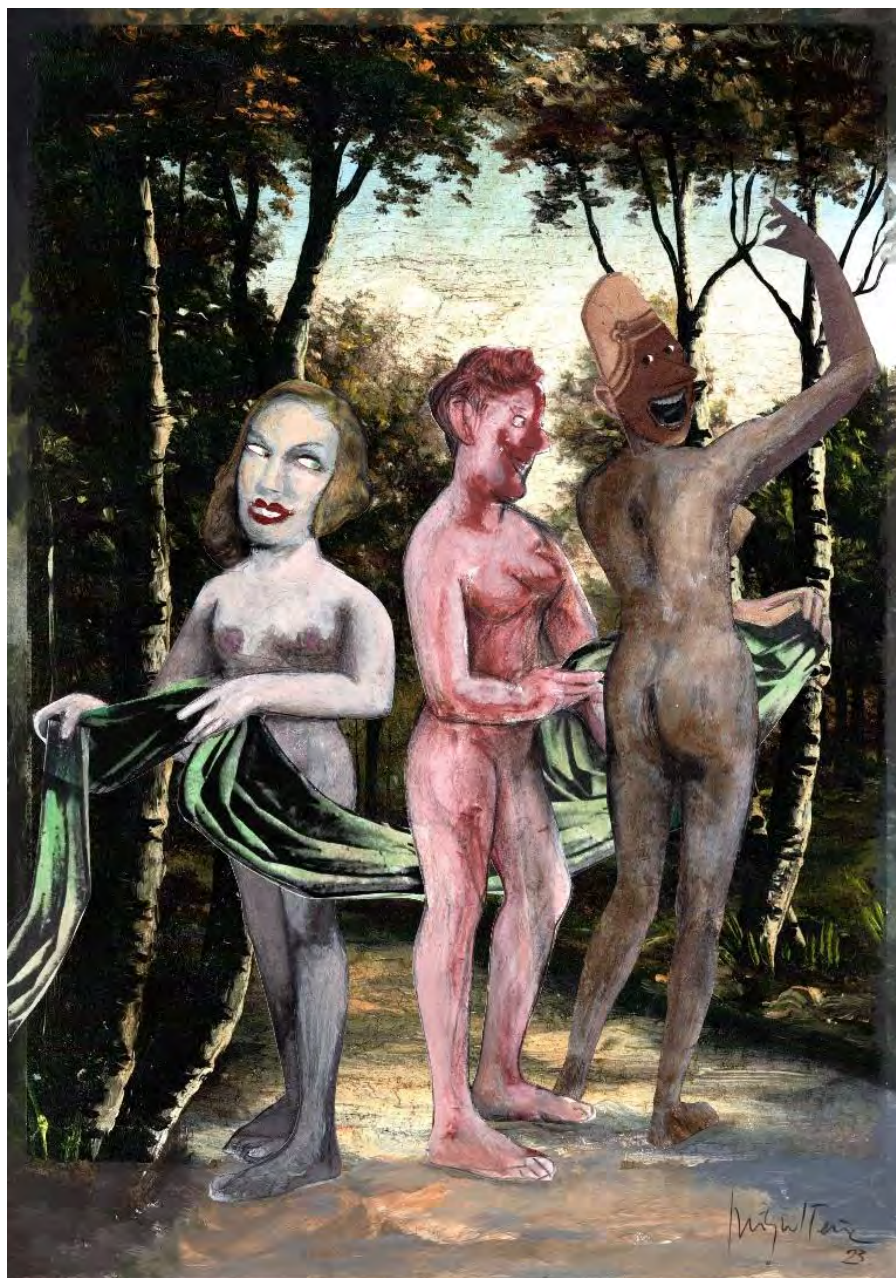

16. S / T. 2021. Mixta / papel. 41 x 29 cm.



C V

Nace en Madrid 1951.

1968 - Inicia estudios de Arquitectura.

1971 - Se dedica plenamente a la pintura en la Escuela de Bellas Artes de Madrid.

1976 - Beca de la Fundación Juan March.

1981 - Beca del Ministerio de Cultura.

Exposiciones individuales

2023

Sala Dalmau *Teatro*. Barcelona.

2022

Galería Juan Manuel Lumbreras. *Abstracción / Figuración. Eduardo Vega de Seoane – Miguel Peña*. Bilbao.

2019

Sala Dalmau, *Dibujos para leer*. Barcelona.

Galería José Rincón, Madrid.

2017

De Queeste Art, Abele/Watou, Bélgica.

2015

De Queeste Art, Abele/Watou, Bélgica.

Jugadores de cartas, Juan Manuel Lumbreras

Galería de Arte, Bilbao.

2014

Sala Dalmau, *Jugadores de cartas*. Barcelona.

2013

Galería Artis, Salamanca.

2010

Galería Bat, Madrid

2009

Sala Dalmau, Barcelona.

2007

Galería Juan Manuel Lumbreras, Bilbao.

Sala de Arte Van Dyck, Gijón.

2006

Galería Nolde, Navacerrada. Madrid.

Val i 30 Galería de Arte, Valencia.

2005

Galería Bat, Madrid.

2004

Galería Fermín Echauri, Pamplona.

Galería Pedro Torres, Logroño.

2003

Galería Juan Manuel Lumbreras, Bilbao.

Galería Van Dyck, Gijón.

Galería Félix Gómez, Sevilla

2002

Sala Dalmau, Barcelona.

Galería Nolde, Navacerrada. Madrid.

2001

Galería Juan de Juanes, Alicante.

2000

Galería Quattro, Leira, Portugal.

Galería El Sol, Altea .Alicante.

Galería Bat, Madrid.

1999

Galería Nolde, Navacerrada. Madrid.

Galería Juan Manuel Lumbreras, Bilbao.

Galería Torres, Logroño.

1997

Sala Dalmau, Barcelona.

1996

Galería Torres, Bilbao.

Galería El Sol, Altea, Alicante.

1994

Galería Bat, Madrid.

1993

Sala Dalmau, Barcelona.

ARCO'93 Galería Bat, Madrid.

1992

ARCO'92 Galería Sephira, Madrid.

ARCO'92 Galería Bat, Madrid.

1991

Sala Dalmau, Barcelona.

1990

Humphrey Fine Art Gallery, Nueva York.

1989

ARCO'89 Galería Seiquer, Madrid.

Galerie Marie Christine Haumont, Bruselas.

1988

Galerie Pierre Parrat, París.

1986

Galería Seiquer, Madrid.

1985

Galerie Ettienne de Causans, París.

INTERARTE Galerie Ettienne de Causans, Valencia.

1984

Galerie Ettienne de Causans, París.

1983

Galerie Ettienne de Causans, París.

1982

Galerie Ettienne de Causans, París.

1981

Galería Balboa 13, Madrid.

1980

Galería Seiquer, Madrid.

Galería Tolmo, Toledo.

Galería Benedet, Oviedo.

1978

Galería Foro, Madrid.

1977

Galería Scrum, Madrid.

SALA DALMAU

Consell de Cent, 349 - 08007 Barcelona - Tel: 93 215 45 92
e-mail: arte@saladalmau.com - www.saladalmau.com