



JAVIER LAPUENTE

JAVIER LAPUENTE

(Tarazona 1959)

TIERRA Y AGUA

Exposición

Del 27 de abril a 17 de junio de 2023

Inauguración

Jueves 27 de abril a las 19 h.



SALA DALMAU

Consell de Cent, 349 - 08007 Barcelona - Tel: 93 215 45 92
e-mail: arte@saladalmu.com - www.saladalmu.com



Javier Lapuente en su estudio 2022.

TIERRA Y AGUA

Cierta exuberancia cromática, descubrimiento de fragmentos cerámicos, de objetos de tierra y agua.

Armonías y desequilibrios de un orden imprevisto. Tierras de colores, manchas, barridos, arañazos e incisiones; geografía accidentada que deja entrever un esbozo; una invitación que nos sugiere un cálido mensaje de la memoria.

Pinturas que reflejan cierto desorden, en el que las capas de materia-color se entretrejen de forma fluida. La superficie avanza y retrocede donde un color deja asomar a otro tras de sí con diferentes intensidades, con ritmos podríamos decir musicales.

Una vibración de orden poético intenta presidir estas obras que evocan una realidad y que espero inviten a adentrarse en su contemplación, ese estadio superior de la mirada.

Pensar en ellas, vivirlas, improvisar los colores y soltar la mano, para que en ese momento todo fluya... como el barro, como el agua.



Javier Lapuente
Primavera 2023



1. S / T. Acrílico / tela. 100 x 81 cm. 2023



2. S/T. Acrílico / cartón. 105 x 75 cm. 2023.



3.

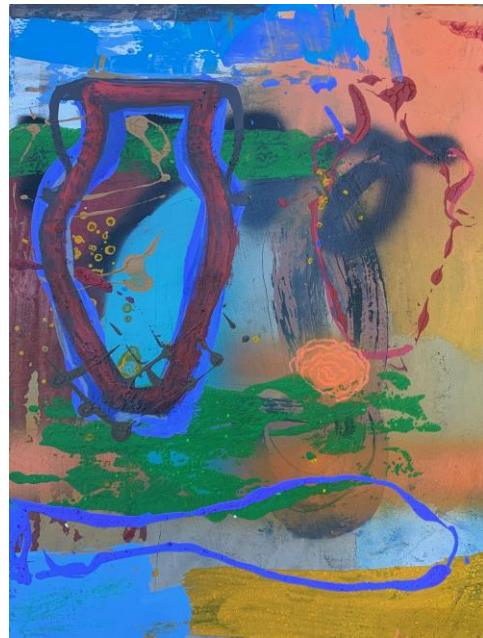

4.



5.

3. S / T. Mixta / papel. 40 x 30 cm. 2023.

4. S / T. Mixta / papel. 40 x 30 cm. 2023.

5. S / T. Mixta / papel. 40 x 30 cm. 2023.



6.



7.

6. S / T. Mixta / papel. 40 x 30 cm. 2023.

7. S / T. Mixta / papel. 40 x 30 cm. 2023.

8. S / T. Mixta / papel. 40 x 30 cm. 2023.



8.



9. S / T. Acrílico / cartón. 105 x 75 cm. 2023



10. S / T. Mixta / tabla. 114 x 146 cm. 2022.



11. S / T. Acrílico / tela. 97 x 130 cm. 2023.



12. S / T. Acrílico / tela. 97 x 130 cm. 2023.



13. S / T. Acrílico / Cartón. 75 x 105 cm. 2017.



14. S / T. Acrílico / Cartón. 75 x 105 cm 2017.



15.



16.



17.

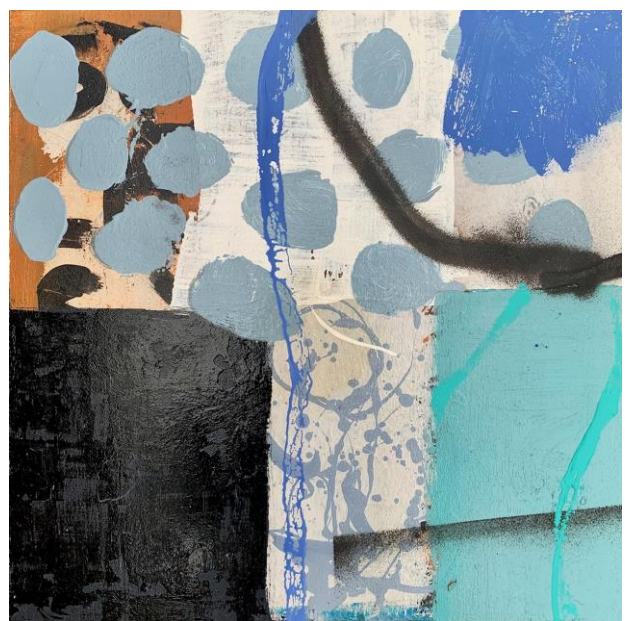

18.

15. S / T . Mixta / tabla 50 x 50 cm. 2019.

16. S / T . Mixta / tabla 50 x 50 cm. 2019.

17. S / T . Mixta / tabla 50 x 50 cm. 2019.

18. S / T . Mixta / tabla 50 x 50 cm. 2019.

JAVIER LAPUENTE Tarazona 1959.

En 1985 empieza su actividad expositiva, trabajo que combinará con la creación, en Tarazona, de talleres de arte como el *Mekora* o el *Taller 15*, también trabaja en murales.

En 1991 Javier Lapuente se traslada a Estados Unidos, estancia que culminará con una exposición individual la Pacific International art gallery de San Francisco. En 1992 regresa a España pero sigue manteniendo el contacto con EEUU. Expone regularmente en Zaragoza, Madrid, Navarra y Barcelona.

EXPOSICIONES INDIVIDUALES

2023

Tierra y agua. Sala Dalmau, Barcelona.

2022

Las llaves del vino. Exposición y cata. Hotel Brujas de Irués, Tarazona.

2020

Parcelario. Galería Cristina Marín, Zaragoza.

2018

A mitad de camino. Sala Dalmau. Barcelona.

2016

Medianeras. Galería Cristina Marín, Zaragoza.

2014

Diario de las cosas. Sala Dalmau. Barcelona.

2013

Del otro lado, Espacio cultural San Atilino, Tarazona.

Inventario de nubes. Galería María Forcada, Tudela.

2009

Javier Lapuente y Vicente Pascual en Rueda. Monasterio de Rueda. Fundación Arte y Gastronomía.

2008

El jardín de lo insinuado. Torreón Fortea, Zaragoza.

2005

Retratos de agua, Galería Pepe Rebollo, Zaragoza.

2002

Orgánica. Galería Alicia Iturralde. Tudela. Navarra. Recinto ferial, Tarazona.

1998

Mensajes de la memoria, Galería Odeón. Zaragoza.

1996

Naturia, Galería Pilar Parra. Madrid.

1993

Papeles de interior, Galería Antonia Puyó, Zaragoza.

1992

Vanitas, lujuria y cartón, itinerante por Aragón. Diputación Provincial de Zaragoza.

1991

Iconografic, Pacific Internacional Art Gallery. Palo Alto. California.

Pinturas, Exposición Casa-Palacio Argensola. Zaragoza.

1990

La mirada de barro, Castillo de Maya. Caja de Ahorros de Navarra. Pamplona.

Pinturas, Universidad de León.

Así pinta, Itinerante por Aragón. Gobierno de Aragón.

1989

El encanto de lo cotidiano, Galería El Día, Zaragoza.

1988

Columnario, Sala Barbasán. Zaragoza.
Galería La Calle, Tudela.

1985

Centro Cultural Castel-Ruiz. Tudela

EXPOSICIONES COLECTIVAS

2021

10 años de postales desde el limbo. 4º Espacio. D.P.Z. Zaragoza

2016

Sala Dalmau , Barcelona.

2014

Vision Gallery & Carteret Contemporary Art. Carolina del Norte, EEUU.

2012

Petit format. Sala Dalmau. Barcelona

2011

Galería María Forcada, Tudela.

Art Madrid 2011. Sala Dalmau, Madrid.

2008

Toda la luz del mundo. Ilustración de Poemas de Ángel Guinda. Casa del este, Barcelona.

2006

Disart. Elgoibar, Guipuzcua.

Galería Pintzel, Pamplona.

2005

Galería Toranto, Barcelona.

2000

Tarazona pinta.com Cinco miradas, cinco visiones. Tarazona.

Centro de exposiciones San Atilano. Fundación Maturén. Tarazona.

1995

Sobre un calcetín, Galería Odeón. Zaragoza.

1988

Centro de Estudios Turiasonenses, Tarazona.

1987

Imago-Poética, Centro de Estudios Turiasonenses, Tarazona.

MURALES

Proyecto para un Palacio. de 5,60 x 3,20 metros, Casa Palacio Argensola, Zaragoza. 1991

Capiteles y cometas de 9 x 2 metros, Casa de Cultura, Tarazona.1988

ILUSTRACIONES

Ilustración para el libro "20 poetas aragoneses expuestos" Editorial Olifante. 2008

OBRA EN

Fundación Mosse de Portella.

Colección Heraldo de Aragón.

Museo de Navarra. Pamplona.

Fundación Maturén.

Fundación Arte y Patrimonio. Madrid.

Colección C.A.I. de Arte Contemporáneo.

Colección Arte Contemporáneo, Caja de Ahorros de Navarra.

Fundación ARTE Y GASTRONOMÍA

Diputación General de Aragón.

Colección Arte Constructivista en la Pintura Española. (J.L.T.)



SALA DALMAU

Consell de Cent, 349 - 08007 Barcelona - Tel: 93 215 45 92
e-mail: arte@saladalmu.com - www.saladalmu.com