JOSÉ LUIS AGUILÓ

JOSÉ LUIS AGUILÓ

(Barcelona 1956)

T R A N S I C I O N E S

Exposición
Del 7 de marzo al 15 de abril 2023.

Consell de Cent, 349 - 08007 Barcelona - Tel: 93 215 45 92
e-mail: arte@saladalmau.com - www.saladalmau.com

Foto portada: *Escisión.* 120 x 100 cm. Óleo sobre lino.2022 (fragmento)

“ El Arte es una rebelión contra el Destino “

André Malraux

José Luis Aguiló en su estudio. Barcelona.2023.

Vuelta. 146 x 114 cm.
Óleo sobre lino. 2021.

Frontera. 80 x 120 cm.
Óleo sobre lino. 2022.

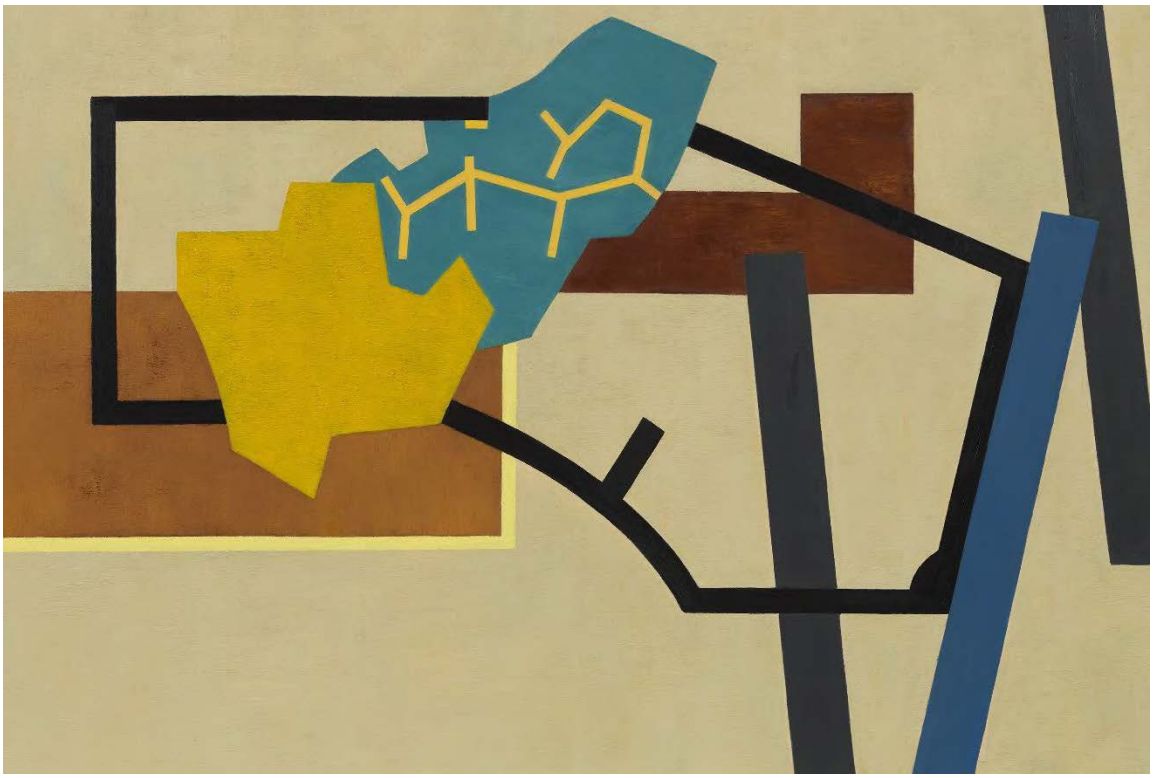

Tango. 73 x 50 cm.
Óleo sobre lino. 2022.

S / T. 12 x 22 cm.
Gouache sobre papel. 2021.

S / T. 11 x 22 cm.
Gouache sobre papel.2021.

Crescendo. 73 x 60 cm.
Óleo sobre lino. 2022.

Oposición. 38 x 25 cm.
Óleo sobre lino. 2022.

S / T. 38 x 46 cm.
Óleo sobre lino. 2021.

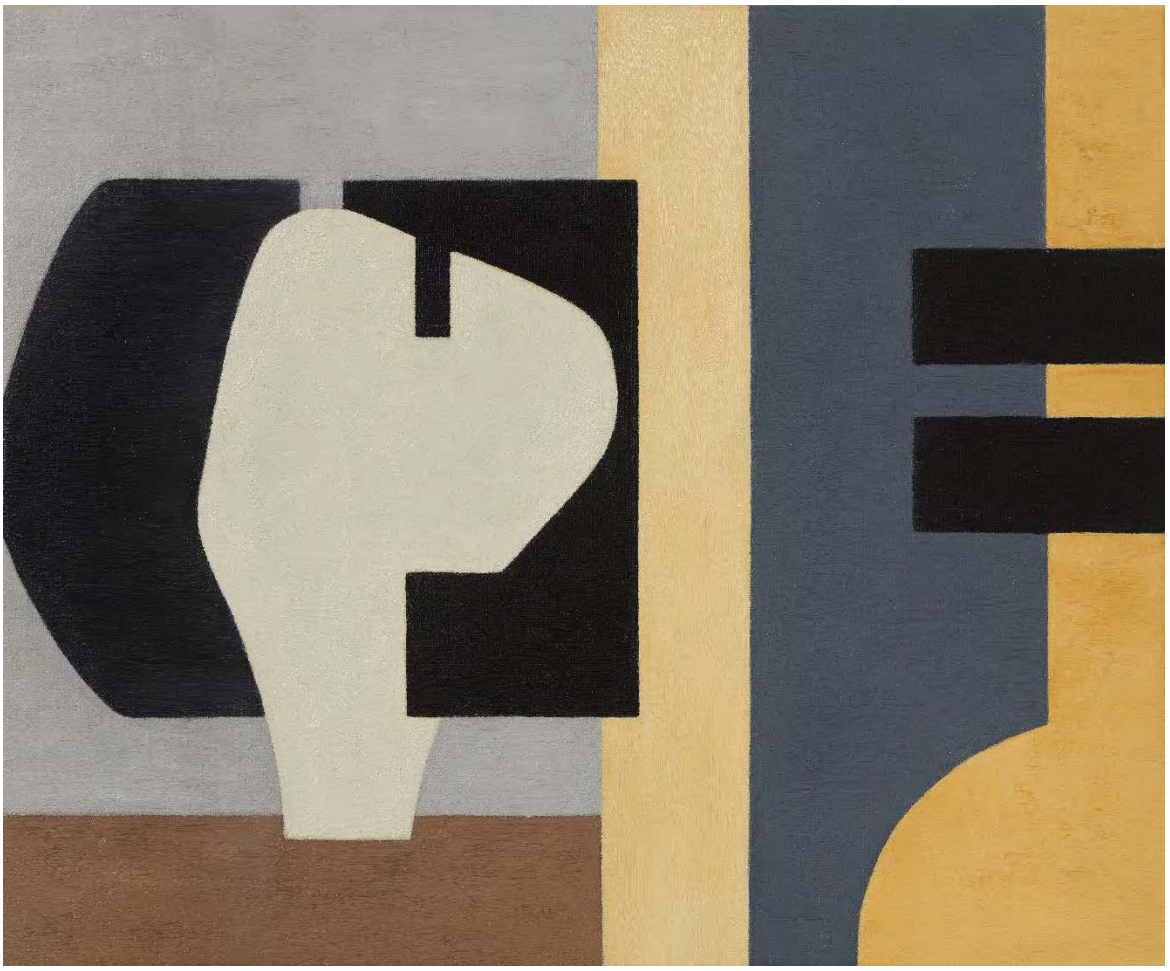

S / T. 70 x 60 cm.
Óleo sobre lino. 2022.

S / T. 16 x 20 cm.
Gouache sobre papel. 2021.

S / T. 11 x 22 cm.
Gouache sobre papel. 2021.

S / T. 73 x 60 cm.
Óleo sobre lino. 2021.

Territorio azul. 114 x 162 cm.
Óleo sobre lino. 2022.

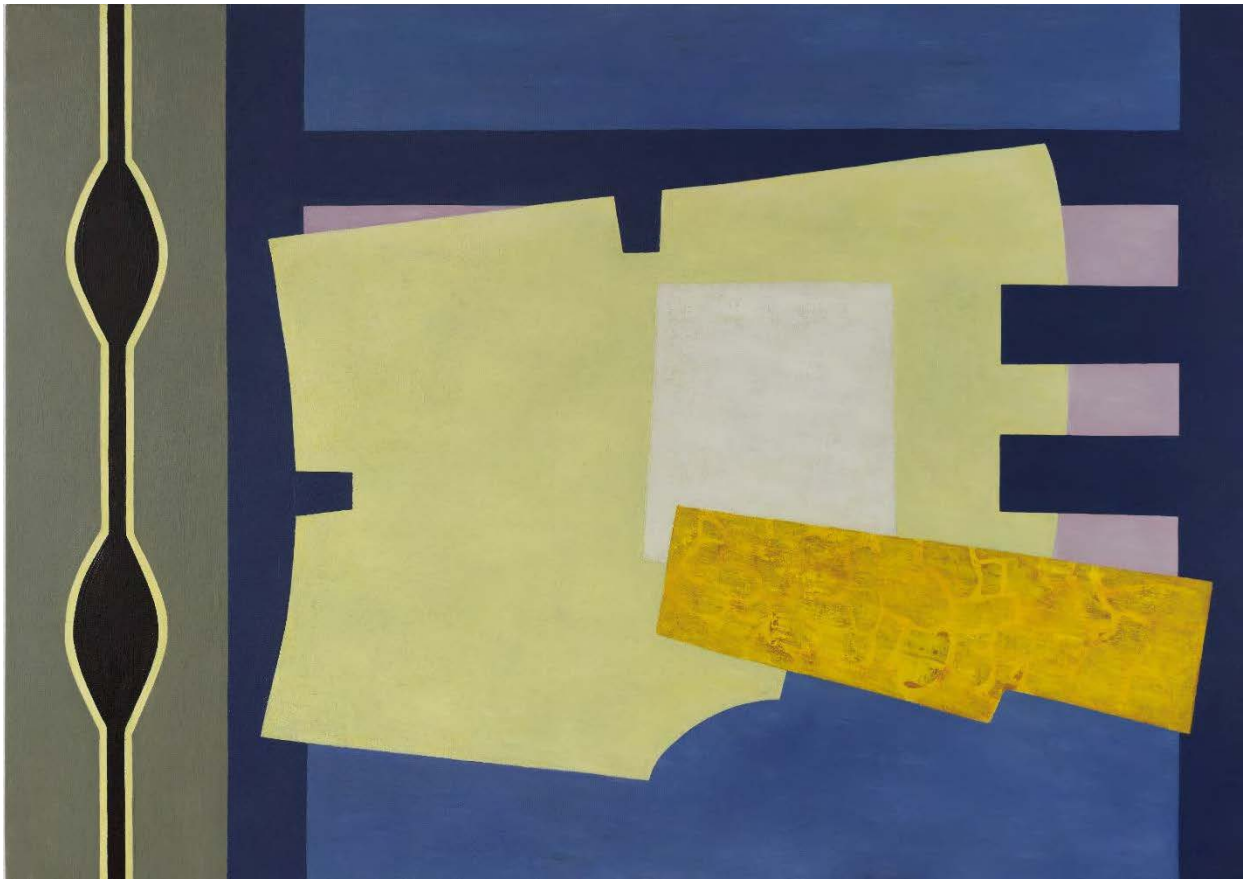

Verde exterior. 46 x 38 cm.
Óleo sobre lino. 2020.

Puerta roja. 110 x 210 cm.
Óleo sobre lino. 2021.

JOSE LUIS AGUILÓ Barcelona 1956

1974-77 Estudia dibujo en las academias Tárrega y Leonardo da Vinci de Barcelona
2006 Beca de la Fundación Pollock-Krasner. Nueva York.

EXPOSICIONES INDIVIDUALES

1981 Galería Trece. Barcelona.
1989 Galería Yerba. Barcelona.
1990 Galería 4 Gats. Palma de Mallorca.
1991 Galería Antonio de Barnola. Barcelona.
1994 Centre Civic Avinyó. Bages.
1994 Galería Antonio de Barnola. Barcelona.
1995 Art Library. Osaka. Japón.
1998 Pretexto galería d'Art. Barcelona.
2001 Galería Trama. Barcelona.
2001 Galería Nova 3. Sabadell.
2002 Galería Antonio de Barnola. Barcelona.
2006 Auditorio Ajuntament de Montcada i Reixac
2008 Sala 1701. Monells. Girona.
2009 *Acuarelas*. Obra Social Caixa de Manlleu. Girona.
2010 Sala 1701. Monells. Girona.
2015 MEC. Martín Elements Cork. Palamós. Girona.
2019 *Summa* Sala Dalmau. Barcelona.
2023 *Transiciones* Sala Dalmau. Barcelona.

ULTIMAS EXPOSICIONES COLECTIVAS

2003 Arco. Galería Antonio de Barnola. Madrid.
2004 Premio de Pintura Juan Ramón Masoliver. Montcada i Reixac.
2005 LXIVI Exposición Artes Plásticas Valdepeñas.
2006 V Certamen Cultural Virgen de las Viñas - Tomelloso.
2006 Galería José de Ybarra. Barcelona.
2006 Premio de Pintura Honda. La Garriga. Barcelona.
2007 *Not what but there.* H.P.García Gallery. New York.
2008 69 Exposición Artes Plásticas de Valdepeñas.
2009 *Premio Torres-García*. Ciudad de Mataró. Barcelona.
2010 IX Certamen Cultural Virgen de las Viñas. Tomelloso.
2010 *Apparttogether* H.P.García Gallery. New York.
2013 *Pintura, pintura, pintura*. Call Barcelona. Barcelona.
La mirada de Picasso. La Cerverina D'Art. Cervera.
2014 *Visió Fragmentada 1714.* Ajuntament de Caldes de Estrac-Barcelona.
2015 *3+1 Visions*. La Fabriqueta. Caldes d'Estrac-Barcelona. Comisariada por Sol Mussons.
2018 *Small is beautiful*. Flowers Gallery. London.
2019 *Small is beautiful*. Flowers Gallery. London.
2020 *Construccion*s. Galería Sala Dalmau. Barcelona.
2022 Sala Dalmau. Barcelona

PREMIOS

1984 Accésit. V Bienal de Barcelona.
2005 Premi de Pintura Juan Ramón Masoliver. Montcada i Reixac. Finalista.
2006 Premi de Pintura Honda. La Garriga. Accésit.

COLECCIONES

Banc de Sabadell.
Col.lecció Testimoni. Fundació La Caixa.
Ajuntament de Montcada i Reixac.
Ajuntament de la Garriga.
Ajuntament de Caldes d'Estrac.

Consell de Cent, 349 - 08007 Barcelona - Tel: 93 215 45 92
e-mail: arte@saladalmau.com - www.saladalmau.com